

2022



**PEDOMAN PENERIMAAN
MAHASISWA BARU
STEI AL- ISHLAH CIREBON**

PEDOMAN PENERIMAAN MAHASISWA BARU SEKOLAH TINGGI EKONOMI ISLAM (STEI) AL-ISHLAH CIREBON TAHUN 2022



SEKOLAH TINGGI EKONOMI ISLAM (STEI) AL-ISHLAH CIREBON
Jl. Imam Bonjol No. 13 Ds. Bobos Kec. Dukupuntang Kab. Cirebon
Tlp. 02318344763 WhatsApp. 081292880007
Website : <https://siakad.steialishlah.ac.id/pmb>

DAFTAR ISI

DAFTAR ISI.....	2
KATA PENGANTAR.....	3
LEMBAR PENGESAHAN	4
KETENTUAN UMUM PENERIMAAN MAHASISWA BARU.....	5
INFORMASI UMUM PROGRAM STUDI.....	6
JADWAL PENDAFTARAN	6
BIAYA MASUK MAHASISWA BARU	6
ALUR PENDAFTARAN DAN REGISTRASI (DAFTAR ULANG).....	8
PETUNJUK PENDAFTARAN MAHASISWA BARU.....	9
1. Tujuan	9
2. Tata Cara Pendaftaran Offline	9
3. Tata Cara Pendaftaran Online	9
4. Tata Cara Pengisian Formulir	9
PROSEDUR PENDAFTARAN MAHASISWA BARU STEI AL-ISHLAH CIREBON	10
1. Prosedur Mendaftar Offline	10
2. Prosedur Mendaftar Online.....	10
TES MASUK MAHASISWA BARU STEI AL-ISHLAH CIREBON	16
<input type="checkbox"/> Tes Offline	16
<input type="checkbox"/> Tes Online	16

KATA PENGANTAR

Assalamu'alaikum Wr.Wb

Kami atas nama Pimpinan Sekolah Tinggi Ekonomi Islam (STEI) Al-Ishlah Cirebon mengucapkan selamat datang dan terima kasih atas kepercayaan saudara telah memilih STEI Al-Ishlah Cirebon sebagai tujuan untuk melanjutkan studi.

Buku panduan ini membantu saudara dalam melakukan proses pendaftaran dan registrasi untuk menjadi calon mahasiswa STEI Al-Ishlah Cirebon. Secara singkat berisi tentang informasi umum pendaftaran, alur penerimaan mahasiswa baru, ketentuan registrasi, ketentuan pengunduran diri serta rincian perkiraan biaya mahasiswa baru Tahun Akademik 2022/2023.

STEI Al-Ishlah Cirebon sebagai Perguruan Tinggi Islam yang unggul yang akan mengantarkan mahasiswa menjadi insan yang memiliki nilai moralitas, intelektual, menjadi kebutuhan masyarakat dalam pengembangan Ekonomi Islam dan berjiwa entrepreneur syariah. Semoga Allah SWT selalu melimpahkan rahmat dan hidayah-Nya kepada kita semua.

Wassalamu'alaikum Wr.Wb

Cirebon, Juli 2021

Wakil Ketua III
Bidang Kemahasiswaan, PMB & Humas

A handwritten signature in black ink, consisting of a large, stylized loop followed by a horizontal line and a small mark.

Aep Syaripuddin, S.Si., MT

LEMBAR PENGESAHAN

Ketentuan-ketentuan dalam pedoman Penerimaan Mahasiswa Baru ini harus ditaati dan dipatuhi oleh seluruh calon mahasiswa baru STEI Al-Ishlah Cirebon.

Hal-hal yang belum diatur dalam pedoman ini akan diatur dalam peraturan tersendiri dengan ketentuan tidak bertentangan dengan isi pedoman ini dan peraturan perundang-undangan yang telah berlaku.

Pedoman Kegiatan Penerimaan Mahasiswa Baru ini mulai berlaku sejak tanggal ditetapkan.

Ditetapkan di : Bobos - Cirebon

Pada tanggal : Juli 2021

Ketua STEI Al-Ishlah,



Dr. H. Achmad Kholiq, M.A

KETENTUAN UMUM PENERIMAAN MAHASISWA BARU STEI AL-ISHLAH CIREBON

Seluruh proses penerimaan mahasiswa baru STEI Al-Ishlah Cirebon bertujuan untuk mendapatkan calon mahasiswa yang berkualitas dan mempunyai kemampuan akademik dan atau prestasi non akademik untuk mengikuti dan menyelesaikan Pendidikan Tinggi dengan baik di STEI Al-Ishlah Cirebon.

Dalam pelaksanaan sistem penerimaan mahasiswa baru di STEI Al-Ishlah Cirebon memiliki beberapa ketentuan, diantaranya:

1. Seluruh proses penerimaan mahasiswa baru pada semua program studi baik kelas regular ataupun kelas sore (karyawan) melalui Pusat Penerimaan Mahasiswa Baru (P2MB) yang berkoordinasi dengan Program Studi.
2. Proses penerimaan mahasiswa dilakukan pada semester gasal.
3. Penetapan mahasiswa baru yang telah diterima dilakukan melalui SK Ketua, apabila terdapat penerimaan mahasiswa baru tidak melalui SK Ketua, status mahasiswa dinyatakan tidak sah.
4. Hal-hal lain yang tidak diatur dalam pedoman ini dapat diatur melalui keputusan Ketua.

INFORMASI UMUM PROGRAM STUDI

STEI Al-Ishlah Cirebon memiliki 3 Program Studi

No	Program Studi
1	Ekonomi Syariah
2	Manajemen Bisnis Syariah
3	Perbankan Syariah

JADWAL PENDAFTARAN

KEGIATAN \ GELOMBANG	I	II	III
Pendaftaran	28 Oktober 2021 – 04 Maret 2022	05 Maret – 02 Juni 2022	03 Juni – 30 Agustus 2022
Tes Baca Tulis Al- Qur'an	05 Maret 2022	03 Juni 2022	31 Agustus 2022
Tes Wawancara	05 Maret 2022	03 Juni 2022	31 Agustus 2022
Pengumuman	07 Maret 2022	06 Juni 2022	01 September 2022
Daftar Ulang	08 Maret - 08 April 2022	07 Juni – 31 Juli 2022	30 September 2022

BIAYA MASUK MAHASISWA BARU

No	Keterangan	Nominal Rp
1	Biaya Pendaftaran	Rp. 200.000
2.	Biaya Registrasi	Rp. 1.500.000

3.	<p>Biaya SPP Per-Semester</p> <ul style="list-style-type: none"> - Prodi Ekonomi Syariah SPP Normal Rp2.000.000 Gelombang I Rp1.000.000 Gelombang II Rp1.200.000 Gelombang III Rp1.200.000 - Prodi Manajemen Bisnis Syariah SPP Normal Rp1.700.000 Gelombang I Rp 850.000 Gelombang II Rp 850.000 Gelombang III Rp1.000.000 - Prodi Perbankan Syariah SPP Normal Rp1.700.000 Gelombang I Rp 850.000 Gelombang II Rp 850.000 Gelombang III Rp1.000.000 <p><small>*untuk kelas karyawan dikenakan biaya tambahan UTS sebesar Rp10.000/mata kuliah dan UAS Rp15.000/mata kuliah</small></p>	
4	Dana Pengembangan Pendidikan (DPP)	Gelombang I Rp1.000.000 Gelombang II Rp2.000.000 Gelombang III Rp2.000.000

ALUR PENDAFTARAN DAN REGISTRASI (DAFTAR ULANG)

Alur pendaftaran dan registrasi (daftar ulang) Mahasiswa Baru

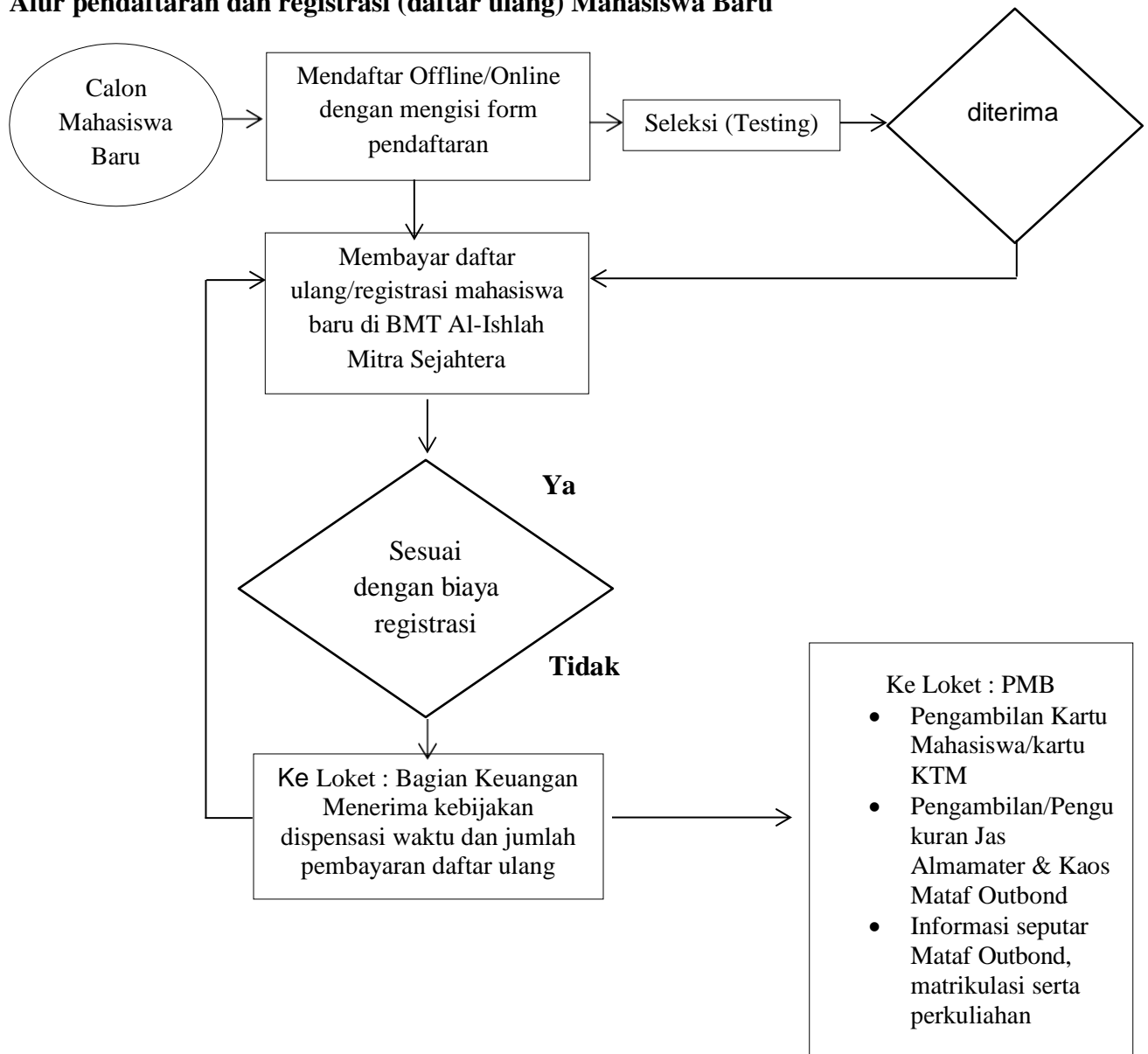

PETUNJUK PENDAFTARAN MAHASISWA BARU

1. Tujuan

Sistem penerimaan mahasiswa baru di STEI Al-Ishlah Cirebon bertujuan untuk mendapatkan calon mahasiswa yang berkualitas dan mempunyai kemampuan/prestasi baik di bidang akademik/non akademik untuk mengikuti dan menyelesaikan Pendidikan Tinggi dengan baik di STEI Al-ishlah Cirebon.

2. Tata Cara Pendaftaran Offline

- 1) Calon mahasiswa baru mendaftar dengan datang langsung ke Kampus STEI Al-Ishlah Cirebon.
- 2) Mengisi formulir pendaftaran yang telah disediakan oleh Panitia Penerimaan Mahasiswa Baru.
- 3) Membayar biaya pendaftaran di Kampus atau ke BMT Al-Ishlah Mitra Sejahtera.
- 4) Mengisi data diri di system Siakad.
- 5) Mengikuti ujian masuk Penerimaan Mahasiswa Baru.
- 6) Setelah dinyatakan lulus maka calon mahasiswa baru harus melakukan pembayaran registrasi masuk dengan membawa persyaratan yang lengkap.

3. Tata Cara Pendaftaran Online

- 1) Calon peserta mendaftar online melalui halaman web PMB STEI Al-Ishlah Cirebon di <https://siakad.steialishlah.ac.id/pmb>.
- 2) Mengisi formulir pendaftaran secara online.
- 3) Membayar biaya pendaftaran melalui via transfer ke rekening an. STEI Al-Ishlah Cirebon.
- 4) Mengisi data diri secara online melalui aplikasi Siakad serta mengupload semua persyaratan yang sudah ditetapkan.
- 5) Melakukan ujian masuk Penerimaan Mahasiswa Baru secara online.
- 6) Setelah dinyatakan lulus maka calon mahasiswa baru harus melakukan pembayaran registrasi masuk melalui via transfer ke rekening an. STEI Al-Ishlah Cirebon.

4. Tata Cara Pengisian Formulir

- 1) Mengisi data pribadi meliputi nama, tempat, tanggal lahir, alamat tempat tinggal, pendidikan terakhir, jurusan, nomor NISN, Nomor NIK KTP pendaftar, telp/HP, rencana tempat tinggal, kendaraan yang dipakai untuk kegiatan sehari-hari.

- 2) Mengisi data orang tua/wali meliputi nama orang tua/wali, nomor NIK KTP, Alamat tempat tinggal, nomor tlp, jenis pekerjaan, penghasilan tiap bulan, pendidikan terakhir, status tempat tinggal, luas bangunan rumah, daya listrik rumah, biaya pembayaran listrik perbulan.
- 3) Mengisi data sekolah asal meliputi asal sekolah, jurusan, tahun lulus, tanggal ijazah, nomor ijazah.
- 4) Mengisi data pilihan meliputi kelompok kelas yang diminati, program studi yang diminati, prestasi yang pernah dicapai.
- 5) Mengisi data tambahan, setelah diisi semua kemudian simpan.

PROSEDUR PENDAFTARAN MAHASISWA BARU STEI AL-ISHLAH CIREBON

1. Prosedur Mendaftar Offline

Calon peserta mendaftar secara offline dengan datang langsung ke Kampus STEI Al-Ishlah Cirebon di Jl. Imam Bonjol No. 13 Ds. Bobos Kec. Dukupuntang Kab. Cirebon dengan mengikuti langkah-langkah sebagai berikut:

- 1) Calon Peserta datang langsung ke Kampus STEI Al-Ishlah
- 2) Setelah itu mendaftar ke Panitia Penerimaan Mahasiswa Baru
- 3) Calon peserta mengisi Formulir pendaftaran yang telah disediakan oleh panitia
- 4) Calon peserta membayar biaya pendaftaran sebesar Rp200.000,-
- 5) Calon peserta mengisi data diri online melalui web Penerimaan Mahasiswa Baru yaitu <https://siakad.steialishlah.ac.id/pmb>.
- 6) Membawa berkas persyaratan yang diperlukan saat mendaftar. Adapun persyaratannya yaitu Fotocopy Ijazah Terakhir yang dilegalisir 3 Lembar, Pas Foto 3x4 sebanyak 3 lembar dan 4x6 sebanyak 3 lembar, fotocopy Kartu Keluarga 1 Lembar, fotocopy KTP 1 lembar, fotocopy Raport sebanyak 1 rangkap dan fotocopy Akta Kelahiran.

2. Prosedur Mendaftar Online:

- 1) Calon peserta mendaftar secara online melalui halaman web STEI Al-Ishlah Cirebon <https://siakad.steialishlah.ac.id/pmb> atau web Pusat Penerimaan Mahasiswa Baru menu pendaftaran online yaitu dengan klik menu daftar.

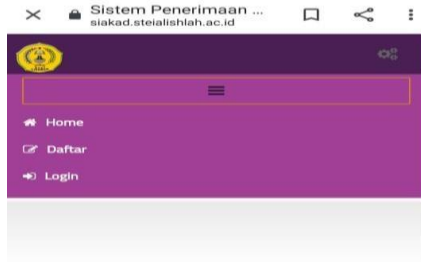

SELAMAT DATANG DI STEI AL- ISHLAH

Kami senang menyambut anda di kampus kami. Silahkan klik Daftar untuk melakukan proses pendaftaran

[DAFTAR](#)

Dalam menu daftar terdapat beberapa data yang harus diisi yaitu nama sesuai KTP, Nomor Handphone (No.WhatsApp), email, masukan kode yang tertera lalu klik daftar.

A screenshot of the registration form on the Siakad website. The browser's address bar shows 'Sistem Penerimaan ... siakad.steialishlah.ac.id'. The page title is 'SISTEM INFORMASI PENERIMAAN MAHASISWA BARU GELOMBANG 2'. Below the title, there is a message: 'Silahkan masukan data diri Anda. Jika proses pendaftaran sudah selesai, Anda akan mendapatkan Username dan Password via Email dan WhatsApp kemudian, silahkan masuk ke halaman Login.' The form itself is titled 'Form Pendaftaran' and contains several input fields: 'Nama Sesuai KTP *' with a person icon, 'Handphone (No.WhatsApp) *' with a phone icon, and 'Email *' with an envelope icon. Below these fields, there is a red asterisk indicating that the following fields are mandatory. There is a blue grid-based captcha image showing the characters 'OWYJ'. Below the captcha is a text input field with a magnifying glass icon and the label 'Masukkan kode di atas'. At the bottom of the form, there is a red label 'Captcha Wajib Di Isi' and three buttons: a green 'Daftar' button, an orange 'Reset' button, and a purple button with an upward-pointing arrow.

2) Setelah itu Calon peserta akan menerima Username beserta Password yang dikirim melalui email ataupun WhatsApp oleh Siakad.

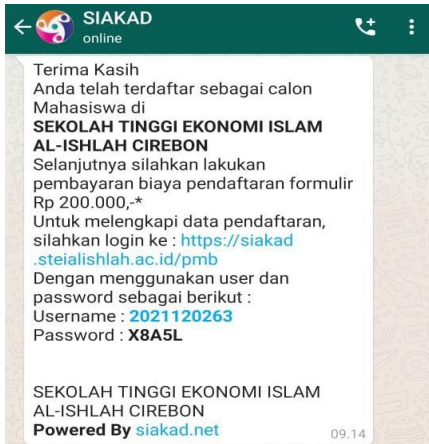

- 3) Selanjutnya Calon peserta melakukan pembayaran biaya pendaftaran sebesar Rp200.000,00.- melalui via transfer ke rekening Kampus STEI Al-Ishlah Cirebon Bank Syariah Indonesia 1510071000

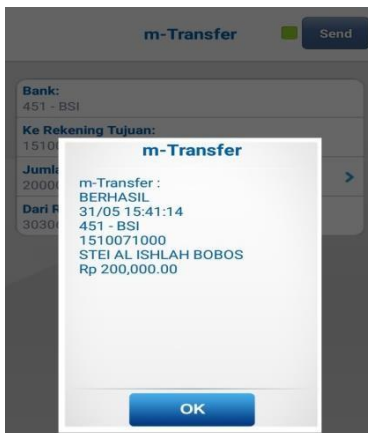

- 4) Setelah calon peserta melakukan pembayaran biaya pendaftaran admin akan melakukan validasi data ke system Siakad, selanjutnya Calon peserta masuk kembali ke Web pendaftaran STEI Al-Ishlah Cirebon dan pilih menu login lalu ketik username beserta password yang telah dikirim oleh Siakad

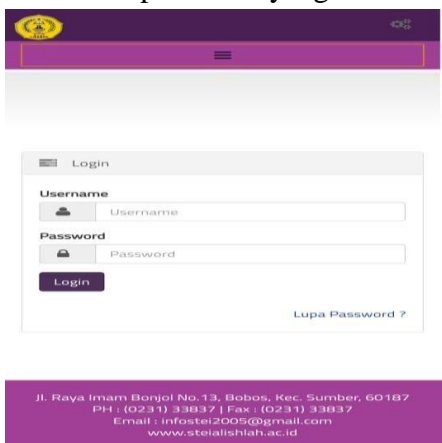

5) Selanjutnya klik data pendaftaran lalu klik Biodata

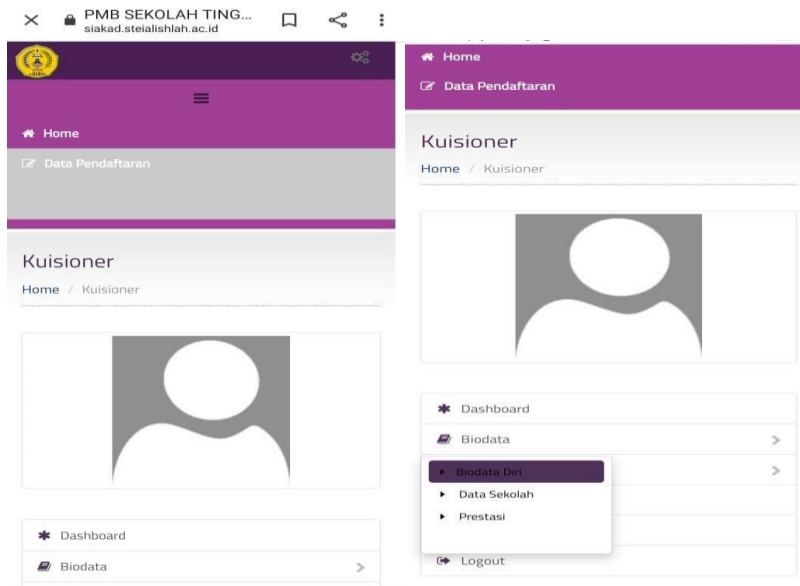

- 6) Calon peserta mengisi Biodata Diri yaitu Nama Lengkap, Nama Panggilan, Alamat Tinggal, Provinsi, Kota/Kabupaten, Kode Pos, Tempat & Tgl Lahir, Jenis Kelamin, Jumlah Bersaudara, Program Studi yang dipilih, Jalur Seleksi, Agama, No.Tlp Rumah, No. HP, email serta mengupload foto pribadi dengan ketentuan rapih dan sopan.
- 7) Calon peserta mengisi Biodata Diri yaitu Nama Lengkap, Nama Panggilan, Alamat Tinggal, Provinsi, Kota/Kabupaten, Kode Pos, Tempat & Tgl Lahir, Jenis Kelamin, Jumlah Bersaudara, Program Studi yang dipilih, Jalur Seleksi, Agama, No.Tlp Rumah, No. HP, email serta mengupload foto pribadi dengan ketentuan rapih dan sopan.

Biodata Diri
Silahkan lengkapi form Biodata dibawah ini :

Data Biodata Diri

Nama Lengkap
ARIJAL

Nama Panggilan
Ari

Alamat Tinggal
Blok kajen kebon duwur rt 07 rw 04 desa mar

Provinsi
JAWA BARAT

Kota / Kabupaten
Pilih Kota / Kabupaten

Kode Pos
45155

Tempat & Tgl Lahir
CIREBON
12 September 1999

Jumlah Bersaudara
6

Anak ke
3

dari
6

bersaudara

- * Prodi Pilihan 1
MANAJEMEN BISNIS SYARIAH (S1)
- * Prodi Pilihan 2
EKONOMI SYARIAH (S1)
- * Prodi Pilihan 3
PERBANKAN SYARIAH (S1)

Jalur Seleksi
Jalur Reguler (TES)

Agama
ISLAM

No. Telp Rumah
085321088006

*Optional

***Optional**

No. HP
081292880007

Email
arijal0301@gamil.com

* Pilihan Prodi Tidak Boleh Sama!

Silahkan Upload Foto Anda :

Pilih File Tidak ada file yang dipilih

*File .jpg (Max File 2 MB)

Simpan

8) Setelah itu mengisi Data Sekolah yaitu Provinsi, Kota/Kabupaten, Jenis Sekolah, SMA, Jurusan, Lulus Tahun, Kode Rekomendasi

Data Sekolah

Provinsi
JAWA BARAT

Kota / Kabupaten
BANDUNG

Jenis Sekolah
1 - SMA

SMA
SMA PASUNDAN 1

klik disini jika sekolah anda belum terdaftar

Penjurusan
IPS

Lulus Tahun
2018

Kode Rekomendasi

* Opsional

Simpan Next >>

- 9) Selanjutnya mengisi dan mengupload berkas-berkas yang diperlukan seperti nama lengkap, Data Raport, Data Prestasi Akademik/Nonakademik, Ijazah, Akte Kelahiran, KTP/KK.

The screenshot shows a web application interface for uploading documents. The page is titled "Berkas Berkas" and contains two main sections: "Data Prestasi" and "Data Kelengkapan (Berkas)".

Data Prestasi

- Nama Lengkap**: ARIJAL
- Data Raport**: Silahkan masukan data Rapor SMA Kelas X - XII, dan jadikan satu file dalam format PDF dengan ukuran maksimal 2 Mb. **Pilih File** Tidak ada file yang dipilih
- Data Prestasi Akademik / Nonakademik**: Silahkan masukan data prestasi Akademik / Nonakademik (Sertifikat), dan jadikan satu file dalam format PDF dengan ukuran maksimal 2 Mb. **Pilih File** Tidak ada file yang dipilih

Data Kelengkapan (Berkas)

- Nama Lengkap**: ARIJAL
- Ijazah**: *file dalam format PDF dengan ukuran maksimal 2 Mb. **Pilih File** Tidak ada file yang dipilih
- Akte Kelahiran**: *file dalam format PDF dengan ukuran maksimal 2 Mb. **Pilih File** Tidak ada file yang dipilih
- KTP / KK**: *file dalam format PDF dengan ukuran maksimal 2 Mb. **Pilih File** Tidak ada file yang dipilih. **File Kartu Keluarga**

At the bottom of the form, there are buttons for "Simpan" and "Next >>".

- 10) Setelah mengisi semua data beserta berkas-berkas yang diperlukan lalu klik simpan.

TES MASUK MAHASISWA BARU STEI AL-ISHLAH CIREBON

Kegiatan Tes Masuk Mahasiswa Baru ini terdiri dari beberapa tahap yaitu seleksi Pemberkasan, Tes Tulis dan wawancara.

- **Tes Offline**

- 1) Tes Masuk Mahasiswa Baru secara offline terdiri dari 2 tahap yaitu yang pertama tes Tulis (Tes Baca Tulis Al-Qur'an) dan yang ke 2 yaitu Tes Wawancara.
- 2) Calon peserta mengisi absensi kehadiran Tes Masuk Mahasiswa Baru tahap 1.
- 3) Calon peserta akan dipanggil oleh Panitia Penerimaan Mahasiswa Baru secara bertahap (*one by one*).
- 4) Calon peserta yang dipanggil memasuki ruangan Tes.
- 5) Calon peserta melakukan tes tahap 1.
- 6) Setelah selesai calon peserta keluar dari ruangan tes tahap 1.
- 7) Setelah tes tahap 1 Calon peserta mengisi absensi kehadiran tes masuk tahap ke 2.
- 8) Calon peserta akan dipanggil oleh Panitia Penerimaan Mahasiswa Baru secara bertahap (*one by one*).
- 9) Calon peserta melakukan tes tahap ke 2.
- 10) Setelah melakukan tes ke 2 calon peserta Istirahat, sholat dan makan dan untuk Panitia Penerimaan Mahasiswa Baru merekap nilai testing para peserta.
- 11) Selanjutnya pengumuman hasil seleksi tes Mahasiswa Baru (Kelulusan)

- **Tes Online**

- 1) Tes Masuk Mahasiswa Baru secara online terdiri dari 2 tahap yaitu yang pertama tes Tulis (Tes Baca Tulis Al-Qur'an) dan yang ke 2 yaitu Tes Wawancara.
- 2) Calon peserta memasuki ruang *zoom meeting/google meeting* yang telah disediakan oleh panitia.
- 3) Calon peserta mengisi absensi kehadiran tes seleksi tahap 1 secara online yaitu melalui *google form* yang telah disediakan oleh panitia di *zoom meeting/google meeting*.
- 4) Calon peserta mengikuti tes seleksi tahap 1.
- 5) Calon peserta mengisi absensi kehadiran tes seleksi tahap 2 secara online yaitu melalui *google form* yang telah disediakan oleh panitia di *zoom meeting/google meeting*.
- 6) Calon peserta mengikuti tes seleksi tahap 2.
- 7) Pengumuman hasil seleksi Tes Masuk Mahasiswa Baru akan diumumkan pada jam 24.00 WIB.



SEKOLAH TINGGI EKONOMI ISLAM AL-ISHLAH CIREBON

STEI AL-ISHLAH CIREBON

Lokomotif Pengembangan Ekonomi Syariah



Jl. Imam Bonjol No. 13 Desa Bobos Kec. Dukupuntang
Kabupaten Cirebon Jawa Barat 45652

www.steialishlah.ac.id